RELATIONS DEPARTMENT
RESEARCH LIBRARY

تصريح خطير للرئيس جمال عبد الناصر

ان مصر على استعداد لمواجهة أى عدوان

صحيفة يومية تصدر عن
الشركة العربية للطبع والنشر بمكة المكرمة
رئيس التحرير المسؤول
فؤاد شاكر

البلاد السعودية
صحيفة الشعب العربي السعودي

العدد ٢٢٥٠ السنة العشرون

الثلاثاء | ١٣ صفر سنة ١٣٧٦
١٩ سبتمبر سنة ١٩٥٦
٢٥ السنبلة سنة ١٣٣٤

يقوم بكافة الاعمال المصرفية
البنك الأهلي التجاري بالرياض
فتح الحسابات الجارية
فتح الاعتمادات المستندية
اصدار الشيكات والحوالات برقياً وبريدياً
تحصيل اوراق التحصيل والكمبيالات
قبول الودائع . تحصيل ايجارات العقارات
الخ ...
المركز الرئيسي . جدة . المملكة العربية السعودية . ص.ب ٣٤ . برقياً موفق

عناية وزارة الزراعة

بسياسة السدود المائية فى المملكة - سد عكرمة بـــوادى وج بالطائف

لقد مرت على مدينة الطائف المصيف الهادىء الجميل سنوات متعاقبة من الجفاف وانقطاع الغيث الأمر الذى أدى الى موات كثير من بساتينها الشهيرة بها منذ صدر الاسلام والتى كانت تمون مدينتى جدة ومكة بمقادير كبيرة من مختلف أنواع الفاكهة والخضروات فكان أن تعرض المزارعون لكثير من الضنك والارهاق الى أن هيأ الله لها الثقافة من حكومتنا الرشيدة وعلى رأسها حضرة صاحب الجلالة الملك المعظم فجاءت فى اهتمام وزارة الزراعة سارعت الى دراسة الوسائل التى تساعد على الاحتفاظ بالزائد من مياه السيول المتدفقة من وديان الطائف وجباله . وكان أن أنتهت هذه الدراسة الى اختيار المواقع المناسبة لاقامة سدود هناك تساعد على حجز مياه السيول وتحفظها لتغذى بها الآبار والعيون بصورة منتظمة وكان أول ما انتهت وزارة الزراعة من دراساته الفنية والمطلوبة عادة لاقامة مثل هذه السدود هو سد عكرمه فى وادى وج ، وسرعان ما طرحت عملية بنائه فى مناقصة عامة رست على احدى الشركات المعمارية الكبرى فى المملكة ، وما أن انتهت الشركة من أعمال البناء وذلك منذ حوالى شهر حتى جاد الله بالغيث الذى سال منه وادى وج مرتين متعاقبتين بلغ على أثرهما عمق ارتفاع الماء أمام السد حوالى عشرة أمتار أما طول هذا السد فيبلغ ٧٠ متراً وعرضه ١٠ متر فى المتوسط وارتفاعه عن سطح الارض ١٧ متراً هذا وقد أضيفت الى السد المذكور سدود ترابية فرعية مكسوة بالحجر ومبطنة بالاسمنت كما زود السد بثلاث فتحات لاطلاق الماء منها الى الوادى وذلك لتغذية عينى الطائف والمثناه ولتزويد الزراعات العثرية بحاجتها من المياه ويمكن للسد المذكور حجز مقدار مليون ونصف مليون متراً مكعباً من الماء . كما سيكون فى امكان هذا السد أيضاً حجز ثلاثة ملايين متراً من الماء وذلك بعد أن يتم تماسك السدود الترابية الفرعية للسد وتعليته بمقدار مترين .

وباقامة هذا السد أصبح فى الامكان التحكم باذن الله فى وادى وج وتنظيم الاستفادة من مياهه فى تزويد الآبار والعيون الواقعة على طول امتداد الوادى . ولا شك أن هذه أحلى النتائج الطيبة التى توصلت اليها وزارة الزراعة من وراء دراساتها لمصادر المياه والمحافظه عليها فى المملكة وتلو هذه الخطوة من جانب الوزارة ان شاء الله خطوات كثيرة تتجلى فى كثير من المشاريع المائلة التى تقوم بدراساتها حاليا ولا يفوتنا أن نذكر هنا أن الفضل فى انجاز هذا المشروع وأمثاله من المشاريع النافعة للبلد يعود الى حضرة صاحب الجلالة الملك المفدى بما يبذله جلالته من توجيه وارشاد لما فيه صالح هذا البلد الذى يدين أهله بالولاء والاخلاص لجلالة الساهر على مصلحته، وفق الله جلالته وحقق له ما يصبو اليه من آمال لمصلحة بلاده خاصة وبلاد العرب والمسلمين عامة آمين .

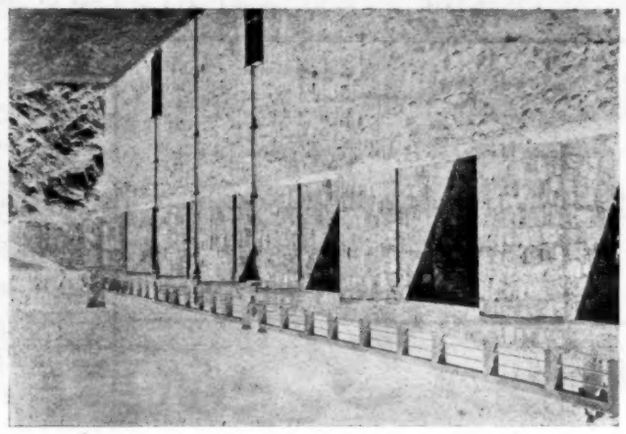

منظر السد من الامام

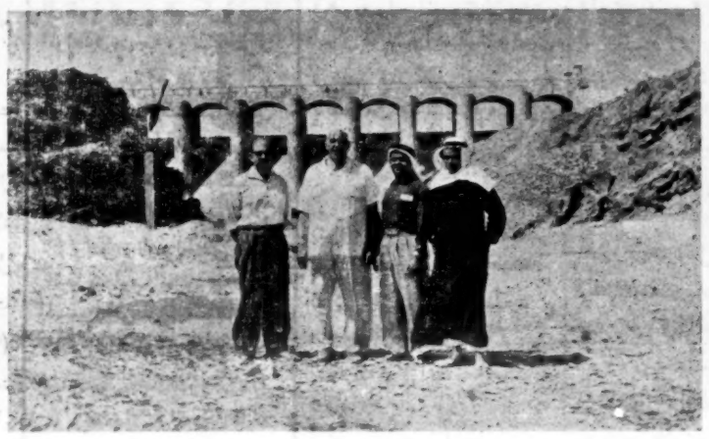

منظر ماء السد وامامه مهندسوا الوزارة الذين وضعوا التصميم واشرفوا على عمليات البناء

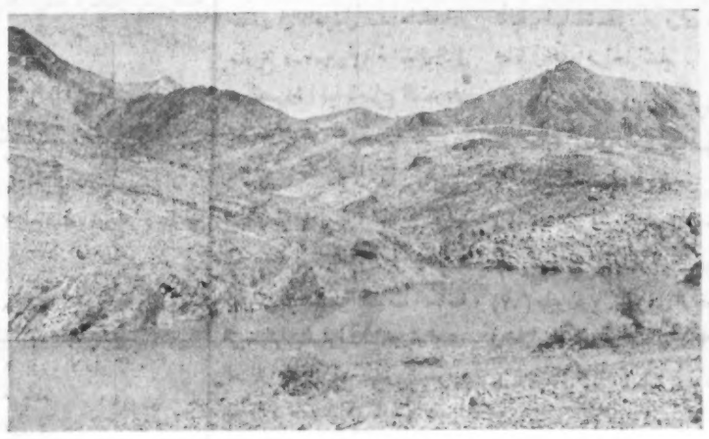

مياه السيل التى خزنت امام السد

بيان الحكومة الروسية الذي

تحذر فيه بريطانيا وفرنسا من التهديد باستعمال القوة

القاهرة - أذاع راديو موسكو بيانا للحكومة السوفيتية جاء فيه أن روسيا تحذر من أن التهديدات باستخدام القوة التى توجهها بريطانيا وفرنسا لمصر تؤدى الى حالة خطيرة تعد تهديداً للسلام وأضاف البيان السوفيتى أن التدابير العسكرية التى تتخذها بريطانيا وفرنسا فى شرق البحر الأبيض المتوسط تهدد بنشوب حرب على أوسع نطاق ثم مضى البيان قائلا ان الاتحاد السوفيتى قبل فى الشهر الماضى الاشتراك فى مؤتمر لندن وذلك لأن الاتحاد السوفيتى يؤيد تأييداً تاماً كل ما من شأنه تخفيف التوتر العالمى وعلى الرغم من أن مؤتمر لندن لم يكن من الكفاية باتخاذ قرارات حول هذه المسألة الا أن روسيا احست انها تستطيع المساهمه فى الوصول الى تسويه واكد البيان ما قاله مسيو ديمترى شيلوف وزير خارجيه لاتحاد السوفيتى فى مؤتمر لندن من أن حل هذه المشكله يجب أن يأتى عن طريق الامم المتحدة وقال البيان السوفيتى أن الاستعدادات العسكرية التى تقوم بها فرنسا وبريطانيا ليست الا اعتداءاً على مصر ثم اتهم البيان كلا من فرنسا وبريطانيا بأنهما قد انتهكتا ميثاق الامم المتحدة حينما قامتا بتعبئة قواتهما بعد قرار مصر تأميم شركة قناة السويس .

فى برقية لوكالة اسوشيتدبرس من لندن أن راديو موسكو اعلن أن السفارة السوفيتية فى القاهرة سلمت مصر مذكرة جاء فيها أن حكومة الاتحاد السوفيتى ترحب كل الترحيب ببيان الحكومة المصرية بشأن رغبتها فى تسوية قناة السويس بالطرق السلمية وعلى أسس تتمشى تمشيا تاما مع مبادىء ميثاق الامم المتحدة وتحترم حقوق وسيادة مصر ومصالح الامم المنتفعة بالقناة ومضى البيان يقول أن حكومة الاتحاد السوفيتى رغبة منها فى المعاونة على ايجاد تسوية سلمية لمسألة القناة مستعدة للمساهمة فى عقد مؤتمر دولى لاعادة النظر فى اتفاقية عام ١٨٨٨ وفى مناقشة ابرام معاهدة تؤكد وتضمن حرية الملاحة فى قناة السويس وجاء فى البيان : وفى هذا الصدد يجب أن لا يغرب عن ذهن الدول الموقعة على اتفاقية عام ١٨٨٨ ومن بينها حلفاء الدول الموقعه على الاتفاقية ان الدول العربية التى تتاخم حدودها قناة السويس ولها مصالح حيوية فى ايجاد حل سليم للمشكلة والدول الاخرى التى تستخدم قناة السويس ستمثل فى هذا المؤتمر ، ان الاتحاد السوفيتى اذ يضع نفسه فى هذا الموضع انما يهدف من وراء ذلك الى التسوية السلمية لمشكلة القناة وهو مستعد للمساهمة فى العمل على الاشتراك فى الهيئة التى تقترحها الحكومة المصرية للتفاوض وتمثل فيها جميع وجهات نظر الدول المختلفة التى تنتفع باستخدام القناة وذلك من أجل الوصول الى حل مقبول لمشكلة قناة السويس وعلى أسس مقبولة يراها المؤتمر السالف الذكر

اجتماع هام

فى اللجنة السياسية لجامعة الدول العربية

مساء يوم أمس فى مقر الجامعة

اجتمعت اللجنة السياسية مساء يوم أمس فى الساعة السابعة بتوقيت القاهرة الواحدة بتوقيت المملكة السعودية بحضور وزراء خارجية الدول العربية الذين يمثلون حكوماتهم وقد القى الدكتور محمود فوزى وزير الخارجية المصرية خطابا استعرض فيه آخر تطورات الموقف لأزمة قناة السويس وبين فى خطابه كيف أن الاستعمار يريد أن يخلق منها مشكلة دولية .. وكيف انه أخذ يعمل فى نشاط على عرقلة سير الملاحة ليبرر تدخله

وكان من أهم ما بحثته اللجنة مسألة الاحتشادات العسكرية البريطانية - الفرنسية فى جزيرة قبرص التى تهدد أمن الدول العربية وتقرير ما يجب أن تفعله الدول هذه الدول لوضع حد لمثل هذه الاجراءات التى تعتبر خرقا صريحا لميثاق الأمم المتحدة وهدما للكيان الذى قامت عليه

تصريح خطير

لفخامة الرئيس جمال عبد الناصر

فى برقية عاجلة لوكالات الانباء العالمية .. ان الرئيس جمال عبد الناصر قد صرح يوم أمس فى مقابلة صحفية مع مراسل جريدة الصنداى تايمس الهندية بان مصر على اتم استعداد لمواجهة أى عدوان . وهى فى لوقت نفسه لا تريد العدوان على احد ولكنها اذا أضطرت اليه فستجد نفسها ملزمة بالدفاع عن سيادتها واستقلالها وكرامتها .

وزير الدولة الهندى

وصل القاهرة أمس المستر كريشنا مينون وزير الدولة فى الحكومة الهندية واجتمع بالرئيس جمال وقد دام اجتماعهم ساعة ونصف صرح بعدها للصحفيين بانه يريد أن يتعرف على وجهات المصرية عد التطورات الاخيرة فى مسألة القناة وهى التطورات التى جدت بدعوة بريطانيا لممثلى خمسة عشر دولة سمتهم الدول البحرية التى لها سفن تعبر القناة تزيد عبوتها على ٩٠٪ من السفن التى تعبر القناة

وبالنسبة أيضا لاقتراح الحكومة المصرية بدعوة ممثلين عن جميع الدول التى تعبر سفنها القناة الذين يطلق عليهم والمنتفعين بالقناة المصرية، دون استثناء

البنك الأهلى التجارى السعودى بالحديدة

يسر المدير العام للبنك الاهلى التجارى ان يعلن للجمهور الكريم بأ افتتاح فرع الحديدة باسم (البنك الاهلى التجارى السعودى . بالحديدة) وسيقوم الفرع المذكور بكافة الاعمال المصرفية من: فتح الحسابات الجارية ، فتح الاعتمادات المستندية ، اصدار الشيكات والحوالات برقياً وبريدياً تحصيل اوراق التحصيل والكمبيالات ، قبول الودائع تحصيل ايجارات العقارات : الخ . وذلك خدمة للبلاد اليمنية الشقيقة وتوطيداً لأواصر الاقتصاديتها وبين البلدان العربية الأخرى والعالم الخارجى .

الصين

تؤيد مصر تأييدا تاما

اذاع راديو بكين ان ماوتس تونج رئيس جمهورية الصين الشعبية خطب فى مؤتمر الحزب الشيوعى الصينى فأعلن أن الصين الشعبية تؤيد مصر تأييداً تاماً فى تأميم شركة قناة السويس وهو اجراء قانونى لا تشوبه شائبة وأضاف ماوتس تونج أن الصين الشعبية مصممة كل التصميم على معارضة أية محاولة ترمى الى الانتقاص من سيادة مصر كما أنها ستعارض أى تدخل عسكرى يوجه الى مصر وختم ماوتس تونج حديثه فقال ان الواجب يقضى بأن نحيط بكل قوة مشروعات الاستعمار التى ترمى الى خلق حالة من التوتر والاعداد للحرب .

مظاهرة

العمال البريطانيين

قررت اتحادات نقابات العمال البريطانية الاشتراك فى مظاهرة كبرى ضد استخدام القوة واعلن مستر مورجن فلبس سكرتير حزب العمال أن الحزب قرر القيام بمظاهرة شعبية فى لندن ضد استخدام القوة فى حل مشكلة القناة اليوم وهو المؤتمر الذى تجتمع فيه جمعية المنتفعين بقناة السويس فى لندن .

فى باريس

قام بضع آلاف من الفرنسيين بمظاهرة واتخذوا قرأ ارايدوافيه حق الرئيس جمال عبد الناصر المطلق فى تأميم شركة القناة كما نددوا بالتهديد باستخدام القوة بسبب مشكلة القناة .

الالتجاء الى الامم المتحدة تحبذه

الولايات المتحدة

واشنطن - علم فى ساعة متأخرة فى واشنطن أن الولايات المتحدة تحبذ الالتجاء الى الامم المتحدة اذا رفضت مصر مرور السفن التى تشرف عليها الهيئة الدوليه الجديدة للدول التى تستخدم القناة وصرحت الدوائر المسئولة العليا فى واشنطن أن جون فوستر دالاس وزير الخارجية الأمريكية سيبحث مع المسئولين البريطانيين والفرنسيين وغيرهما من الدول الاخرى المعنية بالأمر سيبحث امكان تدخل الامم المتحدة لحل مسألة القناة وذلك خلال الاجتماع الذى سيعقد فى هذا اليوم بلندن والمعروف أن دالس غادر الولايات المتحدة يوم أمس الى لندن وقد عقد اجتماعات تمهيدية لاجتماعات لندن مع كبار المسئولين الامريكيين

حي على الصلاة

اليوم	ظهر د	ظهر س	عصر د	عصر س
الثلاثاء	٣١	١٠	٨٥	٥	٢٣	٩

أسعار العملة

قرش	ريال
	٤١ الجنيه الإنجليزي
١٦	١٠ الجنيه المصري
٩	١٠ الجنيه الإسترليني
٩	١٠ الدينار العراقي
	٧٤ مائة الروبية الباكستانية
١١	٨٨ مائة الروبية الهندية
١٧	٣ الدولار الأمريكي
٩	١٠ الدينار الأردني
٢	١ الليرة السورية
٤	١ الليرة اللبنانية

يوميات الاذاعة

يوم الثلاثاء ١٣-٢-١٣٧٦

الفترة الصباحية :

٠٠ ١ افتتاح
٠٥ ١ القرآن الكريم من سورة (ص) تلاوة الشيخ سراج قاروت
٢٥ ١ حديث الصباح — يقدمه هيئة الامر بالمعروف
٣٥ ١ حكمة اليوم
٣٧ ١ موسيقى وأناشيد
٤٥ ١ نشرة الاخبار الاولى
٥٥ ١ برنامج فرسان في الميدان يقدمه محمد غنيم
٢٠ ٢ البريمي
٢٥ ٢ نشيد وختام

الفترة الظهيرة

٤٥ ٧ افتتاح
٥٠ ٧ موسيقى
٥٥ ٧ احاديث مرسلة للاستاذ حسين عرب
٠٥ ٨ موسيقى
١٠ ٨ يحكى أن برنامج يقدمه احمد عبد الحميد
٢٠ ٨ نشرة الاخبار الثانيه
٣٥ ٨ ختام

المسائية الاولى :

٣٠ ١٢ افتتاح
٣٢ ١٢ القرآن الكريم من سورة (الواقعه) تلاوة الشيخ عبد الباسط عبد الصمد
٤٧ ١٢ ركن السمعه
٠٧ ١ موسيقى
١٥ ١ نشرة الاخبار الثالثه
٣٠ ١ اذان العشاء وختام

المسائية الثانية :

١٠ ٢ افتتاح
١٥ ٢ القرآن الكريم من سورة (ابراهيم) تلاوة الشيخ محمد الطوخي
٣٠ ٢ في موكب العلم — يكتبه عدنان نورالدين ويخرجه محمد غنيم
٥٠ ٢ موسيقى
٠٠ ٣ نشرة الاخبار الرابعة
١٥ ٣ تحية المساء — يقدمها جمال عباس
٢٥ ٣ نشيد الشرق
٤٠ ٣ البريمي
٤٥ ٣ حكمة اليوم وختام

فقد رخصة

يعلن السائق حسن فرج انه فقد رخصة قيادته للسيارات ذات الرقم ٦٤٥ بجدة منذ شهر فيرجو ممن يعثر عليها ان يسلمها لقلم المرور بجدة مع الشكر .

دار للايجار

بيت على الطراز الحديث بشارع المنصور يحتوى على طبقة واحدة صالون وثلاثة غرف وحمام ومطبخ وبيت خلاء وخزان ماء على السطح وخزان ثانى فى الارض الحوش وداخله فلة ومسلك بالكهرباء على الطراز الحديث معد للايجار فمن له رغبة يراجع دكان عبدالعزيز البوشى بالجودرية .

مرسوم ملكى كريم

رقم ٩-٢-٢-١٦٥ وتاريخ ٢٦-١-٧٦

بتمديد دورة مجلس الشورى لعام ٧٦

من سعود بن عبدالعزيز آل سعود الى المكرم الأخ فيصل سلمه الله

السلام عليكم ورحمة الله . وبعد فقد أطلعنا على التقرير السنوى الذى رفعه الينا مجلس الشورى عن الاعمال التى اكملها خلال عام ٣٧٥ المنصرم وما بذله من جهود ونشاط فى القيام باعباء المهمة الملقاة على عاتقه وانا اذ ننوه بتقديرنا لنشاطه وشكرنا لمساعيه نأمر بتمديد مدته لسنة كاملة ، ونرغب فى الوقت نفسه ابلاغ المجلس المشار اليه امتناننا وتقديرنا ونسأل الله عز وجل أن يوفق الجميع لما فيه الخير والسداد والسلام .

التوقيع الملكى

سعود

معالى

وزير المالية والاقتصاد الوطني

قدم من الطائف صباح أمس الى مطار جدة صاحب المعالى الشيخ محمد سرور الصبان وزير المالية والاقتصاد الوطنى فنرحب بقدوم معاليه اجمل ترحيب .

سعادة

نائب وزير خارجية اليمن

وصل ليلة أمس الى مطار جدة قادماً من القاهرة سعادة نائب وزير خارجية اليمن ثم غادر المطار فى طائرة أخرى الى اليمن .

صورة حقيقية للنهضة الشاملة

فى المملكة العربية السعودية

نشرت مجلة روز اليوسف التى تصدر فى القاهرة فى عددها الصادر بتاريخ ٥-٢-١٣٧٦ هـ المقال التالى عن الصورة الحية للجناح السعودى بمعرض دمشق الدولى :-

كان افتتاح معرض دمشق الدولى الثالث فرصة لزيارة الجناح الفخم التى شيدته المملكة العربية السعودية لتعرض فيه النهضة الشاملة الكاملة التى خطتها فى السنوات الاخيرة وليرى العالم اجمع كيف تنهض الشعوب العربية وتحدث امكانياتها لتتبوأ المركز اللائق بها .

لقد شاهدت هناك نهضة صناعية وزراعية وثقافية وعسكرية واقتصادية ويرجع الفضل فى كل هذه النهضة الى توجيهات العاهل العربى الكبير جلالة الملك سعود المعظم واشراف سمو الامير فيصل ولى العهد ورئيس مجلس الوزراء .

لقد عرضت وزارة التجارة فى المعرض موبليات فاخرة ومصنوعات ذهبية وسجاد وسيوف وخناجر ذهبية ومصنوعات معدنية ومصنوعات جلدية، واحذية وشنط ومصنوعات لقطع السيارات مثل السوست وغيرها وقد عرضت ايضا قطعا فنية من الرخام الفاخر وبعض عينات من الطوب الحوارى والمزايكو ..

وشملت معروضات وزارة التجارة صناعة العطور ، الزيوت ؛ مواد الصباغة ؛ الغازلين والصابون وارتفعت صناعة انابيب الاكسجين حتى اصبحت تنافس مثيلاتها فى الخارج .

كما عرضت معروضات لصناعة الحلويات، والملبسات، ومستخرجات الصدف والاسفنج وصناعته وفى مدخل الجناح عرض نموذج مجسم للكعبة الشريفة وجزء من المرمر للحرم النبوى الشريف .

وقد عرضت وزارة المعارف صوراً حية تمثل النشاط الرياضى والصحى والصناعى فى مدارسها وعرضت ايضا نموذجا من الكتب التى تدرس فى مدارسها وهى من تأليف اساتذة سعوديين وهى تقدم مجانا فى جميع مراحل التعليم .

وكانت الاحصائيات التى عرضت عن التطور الثقافى خير شاهد على ما بذلته الحكومة السعودية من مال وفير فى سبيل نشر التعليم فى البلاد فقد بلغت الميزانية التقريبية حوالى (١٢) مليون ريال سعودى ارتفعت فى خلال خمس سنوات الى (٧٣) مليون ريال سعودى وارتفع عدد المدارس من (١٩٠) مدرسة الى (٨٠٠) خلال خمس سنوات .

وعرضت وزارة الزراعة عينات من الحبوب والبذور والتمور والارز وعسل النمر والنحل والسمسم والشعير والعدس والنباتات الطبية والعطور وهى كلها من اصناف ممتازة تشهد بالتقدم الكبير والجهد الذى تبذله وزارة الزراعة .

اما وزارة الدفاع السعودية فقد عرضت من انتاج مصنع الذخيرة كالقنابل والاسلحة الصغيرة وعرضت ايضا صوراً لنشاط مدارس البحرية والطيران والبرشوت والهندسة العسكرية .

وعرضت وزارة المواصلات صوراً حية لنشاطها وطرق المواصلات من السكك الحديدية ورصف الطرق والتلفون اللاسلكى وصوراً للطرق المعبدة فى المدن وخارجها .

وعرضت وزارة الصحة الكثير مما بذلته فى سبيل الصحة العامة فى المملكة واحصائيات عن تطور المستشفيات ومدينة المصدورين ومدينة الكرنتينة وكل انواع العلاج الذى يقدم للشعب السعودى مجانا فى جميع المستشفيات .

وبعد فان الحقيقة التى يجب ان تسجل عن الجناح السعودى فى هذا المعرض الدولى انه كان احسن مما يتوقع له وانه كان من حيث التنسيق والفخامة بحيث يقف جنبا الى جنب مع احسن الاجنحة الاوربية فى معرض دمشق الدولى .

أعمال المقاومة

الزراعية بمنطقة الرياض

بلغت مساحة الاراضى الزراعية المزروعة بالفاكهة والخضروات التى عولجت بمنطقة الرياض بواسطة لجان المقاومة هناك نحواً من ٧٨ فداناً كما بلغت كميات المواد الكيماوية التى استعملت فى أعمال المقاومة نحواً من ١٠٠ كيلو جرام من مسحوق الكبريت، هذا عدا كميات من مادة « التيب » و « الديمول » و « الفوليدول » التى استعملت فى هذا الغرض .

ولازالت أعمال المقاومة مستمرة وتتلقى لجان المقاومة هناك الكثير من الطلبات لفحص البساتين والمزارع .

برنامج الجندى

يعلن عن مسابقة ادبية

منذ أول محرم ، استهلت الاذاعة العربية السعودية هذا العام الجديد بمجموعة من الاصلاحات الشاملة وادخلت فى صلب برامجها موضوعات حية جديدة كان من اهمها برنامج (الجندى) الذى يهدف الى تقوية الروح العسكرية بين المواطنين من جهة ، وتلبية اذواق الجنود من جهة اخرى وحتى الآن قدمت الأذاعة الى مستمعيها حلقتين من هذا البرنامج الجديد الذى يذاع كل يوم خميس من الساعة الثالثة والربع حتى الرابعة والربع مساء.

ويسر برنامج الجندى هذا تحقيقا للتجاوب المنشود بينه وبين المستمعين ان يعلن عن مسابقة ادبية لاحسن قصة عسكرية ولاحسن تمثيلية عسكرية تحت الشروط التالية

١ - يجوز الاشتراك فى المسابقة لكل ادباء الجيش ولكل ادباء المملكة على السواء ولا يجوز لموظفى الأذاعة أن يشتركوا فيها .

٢ - يشترط فى القصة الا تتجاوز مدتها ربع ساعة .

٣ - يشترط فى التمثيلية ان تتراوح مدتها بين ربع ساعة أو نصف ساعة

٤ - ينتهى قبول القصص والتمثيليات الداخلة فى المسابقة بتاريخ اليوم الأول من ربيع الثانى ١٣٧٦هـ ويعلن عن النتيجة بتاريخ الخامس عشر منه .

٥ - تتألف لجنة من كبار الادباء ومعهم المدير العام للاذاعة والصحافة والنشر لتقرير الجوائز

٦ - كل قصة ممتازة أو تمثيلية ممتازة تربح (٥٠٠) ريال سعودى وكل قصة جيدة أو تمثيلية جيدة تربح (٣٠٠) ريال سعودى .

وكل قصة متوسطة أو تمثيلية متوسطة تربح ٢٠٠ ريال سعودى

٧ - العنوان - الاذاعة العربية السعودية (جدة) برنامج الجندى ويكتب على المغلف : (مسابقة الجندى)

شكر تعزية

آل عاشه وآل ابوشال يشكرون كل من واساهم فى فقيدتهم برقيا كان اوكتابياً او بالذات ويسألون الله ان لا يريهم مكروها فى عزيز لديهم

للايجار

دار كبيرة بمحلة الباب تحتوى على عدة مساكن المراجعة لدى عبدالرحمن المداح بالشارع البوسنى .

تحية المساء

— ٢٥ —

تقدمها الاذاعة السعودية

مستمعى الكريم مساء الخير

أراد أحد الكتاب أن يبين أثر المرح فى حياة الانسان فقال:- اقترب الهم مرة من احدى الدور وقرع الباب مستأذناً بالدخول ، ولكنه سمع ضحكات عالية تنبعث من الداخل فأسرع ولاذ بالفرار.

هذه صورة مجسمة تبين أهمية السعادة العائلية ، وفى اعتقادى ان حياة عائلية فى بيت يعشش الهم والقلق والاضطراب فى أرجائه هى السبب المباشر فى تكوين جيل من النفسيات الضعيفة والأعصاب المزيلة الرقيقة . انها ليست جديدة فى علم النفس الحديث ولكن معيل الاسرة - كل اسرة - جدير بأن يضعها نصب عينيه ، اذا كان يحرص على تربية ابناء أقوياء يستطيعون أن يبنوا أمة ويسيروا مع قافلة الحياة شباباً نابضاً بالنشاط والقوة والايمان ، وليس هناك علاج واحد لمشكلاتنا العائلية تتناوله فى كل حين، ولكن حكمة معيل الأسرة هى العلاج الوحيد، حكمته فى أن لا يشرك أبناءه فى همومه وأحزانه، حتى لا يعشش الهم فى قلوبهم وأعصابهم ويسرى فى دمهم منذ الصغر وحتى يساهم بالفعل من جملة ما يساهم به فى تنشئة جيل جديد قوى ..

* * *

سئلت سيدة عجوز يفيض وجهها بشراً وحيوية عن سر احتفاظها بشبابها وجمالها فقالت : استخدم لشفتى الحق ولصوتى الصلاة ؛ ولعينى الرحمة والشفقة وليدى الاحسان ولقوامى الاستقامة ولقلبى المحبة الانسانية ؛ ان كل فتاة تستطيع أن تحصل على هذه الوصفة بالمجان ؛ وهى الى ذلك كفيلة بأن تضمن لها خلود الرونق ودوام الجمال انها وصفة الجمال الحق .

* * *

دخل مريض أحد المستشفيات وأجريت له عملية جراحية فلما استفاق من المخدر رفع صوته وقال. أشكر الله لأن العملية قد نجحت ونجوت من الخطر الذى كان يهدد حياتى ، فأجابه مريض آخر كان بالقرب منه بالمناسبة أذكر لك يا أخى انه قد أجريت لى عملية كعمليتك وبعد مرور ساعتين وجد الأطباء انهم نسوا الاسفنجة فى معدتى فاضطروا الى اجراء عملية ثانية لاخراجها ؛ وما كاد ينتهى من كلامه هذا حتى رفع صوته مريض آخر كان قريباً منه وقال : وأنا يا أخى حدث لى ذات الحادث ولم أتألم من جراء العملية الثانية لأن الجراحين كانوا قد نسوا المقص فى معدتى ، وما كاد هذا الأخير ينتهى من كلامه حتى صرخ الطبيب من الخارج من منكم رأى محفظتى فأغمى على المريض .

* * *

فكرة اليوم

لا يقدر الانسان التعليم حق قدره الا حين تربيه المدرسة من ضجة أطفاله ..

والى اللقاء .

مواطن نبيل غيور

آتاه الله مالا فيؤدى حق الله فيه

يحق لنا أن نسطر بمزيد من الفخر والاعجاب وطنية التاجر المثالى الذى ضرب الرقم القياسى فى البر والاحسان .. فالحق أن تلهج الالسنه بذكره .. ذلك هو معالى السيد حسن عباس شربتلى الذى ما أن تطرق الى سمعه جشع بعض التجار ورفعهم بعض الاسعار . الا وفتح محالاته بيع الارزاق بأسعارها السابقة ولم يكتف بذلك بل صار يوزع (الارزاق متنوعة على كل عائلة محتاجة) فاطعم البائس وساعد الفقير انه لضمير حى فانعم به واكرم .

انه والله ليستحق الثناء. والثناء فى حقه قليل . لذلك نتوجه الى الله عز وجل بقلوبنا ونسأله أن يمده بنصره وتأييده ويضاعف لهما أنفقه ويديم عزه وسعادته .

أخيراً ان الوازع الدينى هو الذى حدا بنا لكتابة هذه الكلمة عملا بالقول المأثور (من لا يشكر الناس لا يشكر الله) حيث قد ساعد اخواننا المحتاجين فقط ليس الا .

عسى أن يقتدى به قرناؤه ويكون لهم فيه أسوة ؟

محمد على كتمورة ، كامل بوقرى على شلبى ، فؤاد زهيرى ، صالح ساعاتى ، محمد صالح فتيحى .

لأول مرة

يصنع فى الوطن العزيز

بلاط السلاميك خير ماتحلى به القصور والصالات ، يصنع لأول مرة فى الوطن العزيز من شركة وطنية صميمة اذ كان يستورد من القاهرة ويكلف الثمن الباهظ ولكن مصنع النمر للسلاميك والمزايكو والبلاط جعل فى تناول الجميع .

المعرض بمكتب شركة النمر بالكيلو اثنين طريق مكة شرفوا لتروا المقاسات المختلفة ولتجدوا الكتالوجات مزودة بالألوان حسب الطلب

المصنع الرئيسى بجدة ، وله فرع بالطائف ، وقريبا سنفتح بمكة نزولا على رغبة عملائنا الكرام الكميات محدودة وأحجزوا الطلبات

ايضا المصنع يصنع البلاط اللوكس الذى يصنع لأول مرة فى الوطن العزيز وكذا انواع المزايكو الفاخر الذى لا يقلد لاحظوا اسم (النمر) على ظهر البلاطة شرفوا تجدوا مايسركم .

انتقـــال

مكتب المقاول والمهندس المعمارى سعيد بن صدقة نصار

يعلن المقاول والمهندس المعمارى سعيد بن صدقة نصار انه قد انتقل من مكتبه بالفلق الى ربع الحجون خلف الاطفاء - بعمارته الجديدة لذا يرجو مراجعته بمكتبه الجديد والله ولى التوفيق .

الأولمبى و الشبيبة السعودية

يتقابلان على ملعب الصبان

فى مباراة الاسبوع

سيتقابل على ملعب الصبان الرياضى بجدة مساء يوم الجمعة الموافق ١٦-٢-٧٦ فريق الاولمبى ضد فريق الشبيبة السعودية فى مباراة الاسبوع ومن المنتظر ان تكون على جانب كبير من الروعة لما يضمه هذان الفريقان من عناصر قوية كفيلة باخراج هذه المباراة فى اطار جميل ، وتباع التذاكر باسعارها المعهودة :

	ريال
درجة اولى	٤
« ثانية	٣
« ثالثة	٢

ميشلان

هو الذي اخترع

اول اطار لسيارات الركاب سنة ١٨٩٥

اول اطار لسيارات الشحن سنة ١٩٠٨

اول اطار على خيط فولاذي سنة ١٩٣٦

اطاراً خاصاً لكل استعمال خاص

ميشلان = الخدمة الطويلة

الموزعون فى المملكة العربية السعودية

الشركة التجارية العربية وفروعها

جدة - مكة - المدينة المنورة - الرياض - الخبر - الدمام

بطاريات ويلارد

انك لا تجهل تفوقها

فقد حازت ثقة الجميع لماذا تحرم نفسك من اقتنائها لسيارتك فهي الضمان الوحيد لراحتك

مقاسات مختلفة لكل غرض

الوكلاء بالمملكة العربية السعودية

الشركة التجارية العربية وفروعها

معارك العرب فى عهد معاوية..

فى التاريخ حوادث ومسائل تبدو عارقة للعادة فقد كانت وثبة العرب من صحارى الجزيرة العربية الى غزو العالم القديم إحدى هذه المسائل الخارقة التى يدهش لها الدارسون وتثير اعجاب النظم الاجتماعية والسياسية فى وقتنا الحاضر فقد غزا العرب دولتين من اعظم دول العالم والتاريخ مدنة وحضارة ومدنية وهما الدولة الرومانيـــة والدولة الفارسية ولم تقف هـذه القبائل البدوية امام هيبة هاتين الدولتين العظيمتين اللتين اقتسمتا العالم القديم بل إنتزعوا من الاولى جـــل املاكها وقوضوا صرح الثانية واقاموا على انقاضها دولة الاسلام المجيدة واشتباكهم فى هذه الوقائع الحربية التى تأججت نيرانها بين الشرق والغرب يلقى اضواء على ذلك الصراع بين الطرفين فاصبحت صاحبة السلطان المطلق فى تلك الاراضى حقا انها مسألة معضلة يصعب فهمها وشرحها إلا لمن تعمق فى ثنايا التاريخ دارساً للحروب التى وقعت فى تلك الحقبة عارفاً نتائج اثر الفتح الاسلامى العربى فى تلك البلاد التى اقتحموها بعـــد ان تساقطت فى ايديهم دولة تلو أخرى تساقط اوراق الخريف وبالتالى اتخذت هذه الشعوب الاسلام دينا والعربية لسانا عن اختيار حر وانضوت جميعاً تحت لواء الاسلام فتحمست له كما تحمـــــس العرب وقد اهتم الخلفاء الامويون اهتماما كبيراً بتتمة الفتوحات بعد الخلفاء الراشدين واستطاعوا بفضل سياستهم ان يقفوا وقفة الحارس الأمين المدافع عن ارض الاسلام ضد اى عـــدوان يصادف الامبراطورية الاسلامية ولما غربت تركت وراءها دفئاً نعم به المسلمون قرونا طويلة اذ تولى الامويون تدعيم دولة الاسلام حتى اضحت باسقة الاغصان ندية الازهار ووضعوا نواة حضارة المسلمين التى فاقت الحضارات التى عرفها العالم القديم فضلا عن نجاحهم الباهر فى اعلاء شأن المسلمين والاسلام عندما اسسوا دولة كبرى أقامت لنفسها كيانا خاصـــا مستقلا شأن كل دولة تبغى لنفسها مقاما سامياً وعظمة خالدة حتى تركت دويا عظيما وأثراً للاجيال خالداً فنيا ويعتبر عصرهم الحقبة الجديرة بالدراسة والبحث وفهم التطورات التى مرت بها فهما علميا صحيحا لان النهضـــات التى لاتدعمها الدراسات العلمية الصحيحة كثيراً ماتتعرض للعـــاثر والاخطـــاء التى قـد تؤدى بها اوتحرمها من ان تؤتى اكلها. وبعد ان استتب الامر لمعاوية واصبح خليفة المسلمين اهتم بمحـــاربة البيزنطيين فى تلك البلاد حتى تم له الامر اخيرا بالسيطرة على هـذه الرقعة الاستراتيجية الهامة وادخلها ضمن حظيرة الاســـلام فقـد بذل العرب مجهودات كـثيرة للاستيلاء على عاصمتهم القسطنطينية فقد ادرك معاوية بثاقب نظره ان القسطنطينية عصب جزر البحر الابيض المتوسط الشرقى تغذيها بالقوات والامداد وجهد معاوية فى وضع خطة تهدف الى اقتحامها فى عقر أراضيهم والاستيلاء عليها بعد ان رأى ماكان هنالك من سلسلة الانتصارات البحرية الاولى ثم الاغارات البحرية الموفقة التى شنتها الاساطيل الاسلامية على الجزر البيزنطية بالبحر الابيض عند اول محاولة قام بها العرب فى فتح تلك المدينة فى اواخر ٣٢هـ-٦٥٣م فى خلافة عثمان رضى الله عنه فتوجه معاوية بنفسه بجيش كثيف وكان حاكم الشام حينئذ وتوغل فى آسيا الصغرى حتى ضفـاف البسفور فكانت الحملة الثانية وكانت الخلافة آنذاك قد آلت الى معاوية بن ابى سفيان وقد خبر بنفسه، فاوز آسيا الصغرى ومساربها وعاث فيها بقواته اكثير من مرة ووقف على الدولة الشرقية ومبلغ ماوصلت اليه من انحلال وضعف فارسل حملة استطلاعية تمهيدية بقيادة فضالة بن عبيد الانصارى الى ضواحى عاصمتهم واستطاع ان يكتسح المعقـــل البيزنطى وفى ذلك الصيف رفع المسلمون الحصار لان الشتاء اقبل بثلوجه الناصعة بعـد ان اثبتوا للبيزنطيين ان عاصمتهم ليست بعيدة المنال عن ايدى هؤلاء الفاتحين وكان على عهد معاوية من ملوك الروم ملـكان احدهما (قسطنطين) والثانى (هرقـل) وكان الروم يغيرون على البلاد الاسلامية فى كل فترة واخرى لما بينهما من الجوار فرتب معاوية لهما الغزو بحرا وبراً اما البحر فكانت الاساطيل فى زمنه كثيرة لاهتمامه بها وساعده على ذلك كثرة الغابات بجبال لبنان حتى بلغت أساطيله فى ذلك الوقت الفاً وسبعمائة سفينة كاملة العدد والعدد فى الوقت الذى جهزت فيـــه الامبراطورية البيزنطيـــة تنظم أحوالها الادارية وجهازها الحربى عندما جهز معاوية حملة اخرى بقيادة عبدالرحمن بن خالد الى القسطنطينية ودام ذلك الحصار سبع سنوات وجرت خطة الحصار على اصطدام بين السفن الاسلامية والبيزنطية من الصباح الى المساء وقد خلفت هذه الحملة نتائج بعيدة المدى فى سياسة الامبراطورية البيزنطية اذ تولى العرش آنـــذاك الامبراطور (قسطنطين) الرابع وكان كأبيه (قسطانز) الثانى من ألد الاعداء للمسلمين فسار بسياسة أبيه فى تأمين بلاده ضد هجوم المسلمين والتخلى عن المشاريع التى تهدف الى طرد المسلمين من الشام ومصر فانتشت الفتوح الاسلامية ودللت سبلها واستطاع العرب ان يكتسحوا بلاد العالم القـديم شرقه وغربه وأن يقتحموا البحر من الغرب الى قلب الامم النصرانية فاستهل معاوية باكورة نشاطه البحرى بمحاولة الاستيلاء على قبرص وكانت هذه الجزيرة من أقدم المعاقل فى البحر الابيض وتستمد هذه الجزيرة أهميتها من موقعها الجغرافى الذى يوحى الى الناظر اليها انها أشبه بمدفع يدوى فوهته مصوبة الى اقليم الشام فحشد معاوية أساطيله وقواته فى ميناء عكا عندما نقض أهالى قبرص وأعانوا الروم على الغزو فى البحر بمراكب اعطوهم اياها فغزا معاوية أهل قبرص وبعد حصار بسيط اقتحم المسلمون الجزيرة وفتحوها عنوة وساقوا كثيراً من الأسرى واستولوا على معظم كنوزها عند ذلك أقر حاكم المدينة فى عقد صلح مع المسلمين فبنوا المساجد ليؤدوا فيها شعائرهم الدينية وقد كان من نتائج هذه الحملة أن خلدت فى سجل التاريخ نصراً مؤزراً للمسلمين فى العمليات الحربية البحرية خالصة محضة من روحهم المعنوية وكان فى فتح قبرص وانضوائها تحت لواء الاسلام انقاذ أهلها من براثن البيزنطيين قائلين: (أهل قبرص أذلاء مقهورون يغلبهم الروم على أنفسهم ونسائهم فيحق علينا أن نمنعهم ونحميهم) وهكذا أضاف المسلمون بهذه الجزيرة رقعة جديدة الى أرض الاسلام وقتئذ واسترعى نظر المسلمين اثناء اغارتهم على قبرص وقوع جزيرة تدعى (أرواد) بالقرب من ساحل الشام ولم يكن معاوية الشخص الذى تهاون فى ترك أى معقل بيزنطى يهدد سلامة المسلمين وبلادهم أو يكون شوكة فى جنب الدولة فهاجم المسلمون جزيرة (ارواد) بقوة كبيرة وأحرقوا العاصمة وقلعتها وأقام بها المسلمون سبع سنوات لاشك أن العرب قد جنوا ثمار هذه الانتصارات التى أحرزوها عند استيلائهم على قبرص وجزيرة (ارواد) فضموا الى بلادهم بلداً جديداً بعد أن امتلكوا كنوز تلك المدن. يتبع

القاهرة - يوسف هاشم نحاس

فى مباراة الاسبوع

الاتحاد والاتفاق

الاتحاد يريد ان يلعب ، ويلعب بأى ثمن ، حتى ولو كان هذا الثمن ان ينازل فرق الدرجة الثانية أو الثالثة مادام انهناك دخل وجمهور وملعب الصبان ، ومن هنا تظهر مفارقات عجيبة .

لماذا لا ينازل الاتحاد الثغر الأولمى والوحدة . ويتشبث دائماً ان يلعب مع الاتفاق ، اخوفاً من خيبة الامل التى منى بها من لعبته مع نادى الثغر السابقة ، ام تجنباً للهزائم التى قد تتاح من منازلة نوادى اخرى خلاف الاتفاق

وقد شرف هذه اللعبة حضرة صاحب السمو الملكى الأمير عبدالله الفيصل راعى الرياضة وحاميها ، وقد غص ملعب الصبان كعادته بجمهور كبير من عشاق كرة القدم وقد كان الحكم الاستاذ محمد طرابلسى بمعاونة احمد الطف ويحيى رواص وقد اجاد الحكم اجادة تامة كفرتها عن سابقته الأولى .

ولعب الاتحاد بروح جديد ، وأمل قوى دل دلالة تامة عن روح التضامن والتفاهم مما يجعلنا نمد ايدينا مصافحين لقوة الهجوم وتفاعله تفاعلا مجديا ، بعكس نادى الاتفاق الذى كان غير متجانس وكان افراده يلعبون بانفراد تام ودون تضامن مما سبب فى هزيمتهم الساحقة ، ولو ان هناك بصيصا من روح التضامن لكانت النتيجة خلاف ذلك ، فأن خمس اصابات مقابل اصابة واحدة لتعتبر فى الواقع دليلا على عجز النادى وعدم مقدرته على مجاراة اللعب .

وقد اجاد عبد المجيد كيال اجادة تامة وكذلك باحجرى الذى لعب فى عانة ، هاف باك ، فعدل براعته على تيقظ تام ولعب فى عانة وجناح أيمن ، فضاعف من مجهوده الشىء الذى يبشر له بمستقبل لامع.

وعاب حسام الدين فى تهديفة طوية انفرد بها مع الحارس وكان من الممكن ان يسددها لو لا انه تهاون وأراد ان يظهر بمظهر قوى ولكنه كان فاشلا .

وتحية لزهران لتسديده الرائع وقفزاته ولضربتـــه الرائعة بالرأس

وقـد تخلف حربى فى الشوط الثانى نتيجة لأصابته ، ولعب بدلا عنه معلا الذى زاد الطين بله

واجاد اسماعيل وصالح جابر وبذلا من الجهود الشىء الكثير ، مما سبب الضغط على الأعـاد فى الشوط الثانى

وقد كان اللعب فى طابعه العام عملا وغير متكافىء مما سبب للجمهور المضايقة وعدم العناية

وبعد فأين الاتحاد فى عهده السابق اين البركان الثائر الذى كان يرمى بالنار ويلفح بالشرر وكان له كسب السبق فى جميع الدورات السابقة .

أبو ممدوح

مناقصة طبع مـــطبوعات

لوكالة الأمـن العام للمباحث والجـوازات والجنسيه

تعلن وكالة الامن العام للمباحث والجوازات والجنسيه رغبتها فى طبع سجلات وكشوفات وبطائق لزوم اعمالها على اشكال ونماذج ومقاسات مختلفه وذلك بطريق المناقصه العلنيه على ان تقـدم تلك المناقصات داخل ظـرف مختوم بالشمع الاحمر فعلى الراغبين الدخول فى هذه المناقصه مراجعة وكالة الامن العام للمبـاحث والجوازات والجنسيه (شعبة الخبراء) بمقرها الكائن ((بربع الرسان)) بجرول للاطلاع على المواصفات والنماذج والشروط والالتزامات وتقديم عطـائه الاخير وقد حددت مدة (شهر واحـد)) كل ((يوم سبت و اثنين واربعاء)) من ((الساعه الثالثه الى الساعه السادسه صباحا)) من تاريخه ليتمكن الراغبون من مراجعتها وتقديم عطائهم الاخير ؟؟

للأيجار

دكاكين بسويقـــة

عمارتين بالمسفلة بميان محمد حسن

عمارة بالمسفلة مطلة على مزارع البركة

دكاكين بالمسفـــلة قرب البركة على الشارع العام

المراجعة دكان اسماعيل جمال - بالشامية.

للبيـــع

المعروض للبيع كامل الدار الكبيرة الكائنة بميان الهرسانى بالمسفلة الواقعـــة بين دار السيد عقيل عطاس ودار المرية سكن الشيخ محمد صالح كشبرى المحتوية على اربع طبقات ومسلكة بالكهرباء فمن له رغبة فى شرائها يراجع دكان اسماعيل جمال الحريرى بقاعة الشفاء .

شكر وتقدير

انا محمد ابراهيم نوال اقـدم جزيل شكرى لسعادة مـدير مستشفى الولادة الدكتور اسماعيل الجندى والعاملين تحت امرته من الموظفين والممرضات للمتعتهم عائلتى من عطف ورعاية وانى اكرر شكرى والراد عائلتى يقدمون بالشكر لهم وارجو الله سبحانه وتعالى ان يكلل اعمالهم بالنجاح والقبول التوفيق .

معروض للبيع

المعروض للبيع الدار الكائنة بجرول عند باب جدة امام بيت القطانى المحتوية على مقاعد اربعة بمنافعها وحوش وكذلك بجوارها ارض للبيع ومعها تصريح البناء من امانة العاصمة وكل ذلك بحجة شرعية ومن له رغبة فليراجع دلال العقار الشيخ على سيد وبالله التوفيق .

معروض للايجار

دار كبيرة جـــديدة لها بابان مزودة بالكهرباء واقعة ربع اطلع بمحلة سوق الليل فمن له رغبة يراجع عبدالغنى السابانى الصائغ بمكة المكرمة بزقاق الشيش .

للبيـــع

ارض بالزاهر بموجب حجة شرعية فمن له رغبة يراجع الدلال بكر زمزمى

دار للايجار

وجد فى محلة شعب عامر بالقرب من مسجد البدوى دار مشتملة على مساكن علوية وسفلية بحوش كما وانه يوجد قبو بمحلة جرول بجانب فندق النيسير فمن له رغبـة فى الاستئجار يراجع عبدالله خان بالمدعى او حسن شمس .

دور للبيع

مائة وخمسين داراً للبيع فى مواقع جيدة وحديثة ومسلكة بالكهرباء وبعض منها للايجار فمن اراد الشراء او الاجرة مراجعة محل عبدالرحمن قاسم بجوار البدوى شعب عامر وبالله التوفيق .

زيـــادة فى المحصول

يـتبعهـــا

رخـــاء وثـــراء

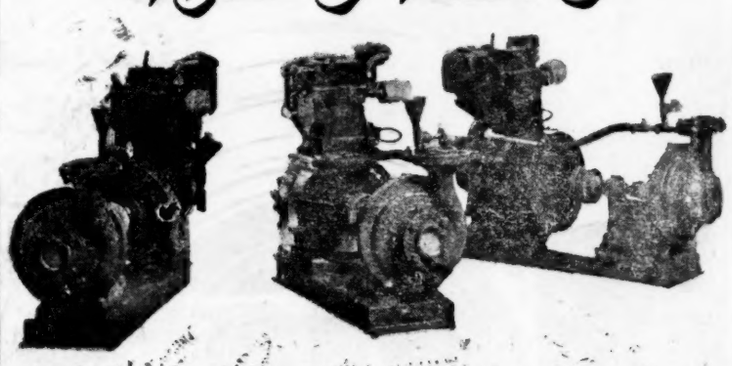

باســتعمال محركات الديـــزل

بيـــتر طـــراز AV 1

قـوة ٥ أحصنة مع طلمبة اسوشيتد ٣ بوصة

انتـاج

"بيـــترز ليمتد Petters Ltd."

إحدى مؤسسات

شركة اسوشيتد بريتش أويـل انجـنـز

ASSOCIATED BRITISH OIL ENGINES

ابراهيم الجفالى واخوانه

جدة - الطائف • المدينة - الدمام - الرياض

اعلانات متنوعة

للأيجار

يوجد للأيجار مستوعان كبيران طولهما ٣٢ متر وعرضهما اثناعشر متراً وملحق بهما مكتب تجارى ومزود بالتيار الكهربائى يسعان مائة ألف قطعة اسمنت على الشارع العام بربع الحجون المراجعة لدى حسين بوقس بالقشاشية .

فقد رخصة قيادة

فى ٩-١١-٧٥ فقدت منى رخصة سواقة فى جدة فنرجو ممن يعثر عليها ان يسلمها الى دكان صالح بن سعد بن ذهبه سوق الندا وله جزيل الشكر ورقم الرخصة ٧٩٩ ورقم حفيظة النفوس ٤٠٢٤ اسم السائق احمد رديف الغامدى .

دار للبيع

يوجد دار بمحلة السليمانية بجانب محمود رواص ملك هاشم مياه واخوانه تحتوى على طبقات علوية وسفلية بموجب حجة شرعية فمن له رغبة فى الشراء فليراجع الدلال محمد على زرين وعبدالله مياه بمحلة السليمانية وهو خالى من السكان ولذا جرى نشره .

فقد استمارة

فقدت منى استمارة سيارتى شفر موديل ٥٣ بكس بطريق الطائف برجب رقم ٢٦ ورقم الاستمارة ٥٥١٣ فعلى من يعثر عليها أن يقدمها الى بالشامية عبد الله بصنوى أو سوق المعلا دكاكين الصنيع محمد صالح باشراحيل .

طلب صائغ فنى

محل خليفـــه القصيبى - قسم المجوهرات - فى حاجة الى صائغ فنى قدير من رعايا المملكة العربية السعودية فكل من يلمس فى نفسه الكفاءة يتصل بمحله بجدة او مكة للاتفاق على الشروط .

فقد اقامة

يعلن عبد الله بن صالح الصينى ان دفتر اقامتى برقم ٦٠٣٨ بتاريخ ٢٦-٦-٧٠ ومجددة برقم ٨٩٦٤ فى ١٣-١١-٧٠ فقد منى فكل من يعثر عليه فليسلمه لى بباب العمرة برباط الصين وله مكافأة .

فقد استمارة

يعلن جميل عبد الغنى ان استمارة سيارته اللورى فورت خمسة طن موديل اربعة وخمسين قد فقدت منه ويرجو ممن يجدها ان يسلمها لمحله بالمدعى دكان جميل عبدالغنى وله الشكر

المحكمة الشرعيـــة بمكة

تعلن أن محمد بن احمد عساف تقدم اليها بطلبه اثبات تملك والده احمد بن عساف لكامل الدار ارضا وبناء الكائنة بمحلة جرول بجبل جحيشه المحدودة شرقا السكة النافذه وبها واجهة الحوش والباب وغربا ملك منور اللحيانى وشاما ملك ضيف الله بن صالح الهندى ويمنا السكة النافذة وبها واجهة اخرى والباب الآخر ووفاة والده احمد المذكور وانحصار ارثه الشرعى فى ورثته الذين هو احدهم وطلب حجة استحكام بذلك فكل من له معارضة يتقدم الى المحكمة فى مدة شهر من تاريخ نشره .

المحكمة الشرعية بمكة

تعلن ان عبد الله المحمد الحيشل تقدم اليها بطلبه اثبات تملكه لكامل الدار ارضا وبناء الكائنة بمحلة المعابده المحدودة شرقا ملك محمد الرشيد وغربا السكة النافذة وبها الباب وشاما ملك شالح بن شليويح القتامى ويمنا الشارع العام وبها واجهة الدار والباب وطلب حجة استحكام بذلك فكل من له معارضة يتقدم الى المحكمة فى مدة شهر من تاريخ نشره .

المحكمة الشرعية بجدة

انهى حسن ابو الحائل بان من الجارى فى ملكه بموجب وثيقة بيده كامل المربعة المبنية من اللبن ومحـــاطة بسور مهندم من اللبن والبلك والحجر الجبلى الكائن ذلك بجدة بالسكندرة طريق المطار على الارض الحكومية البالغ مساحة ارضه سبعمائه والاثنون مترا مربعاً باعتبار ان الضلع الشرقى اربعة وعشرون مـــترا والجنوبى اربعة وثـــلاثون مترا والغربى تسعة أمتار والشمالى واحد ثلاثون مترا وخمسون سنتيما ثم ينعطف ٣١ الجنوب أحد عشر مترا ثم ينعطف ٣١ الشرق أحد عشر مترا يحدها شرقا ممر عرض اربعة أمتار يفصلها عن ملك طاهر بسن عامر بابكر وجنوبا ممر عرض ستة امتار يفصلها عن ملك بابيضان وغربا شارع عرض عشرة امتار يفصلها عن ملك الامير محمد بن تركى وشمالا البعض شـــارع بعرض احد عشر مترا ونصف وتمام الحد ملك اسعودى وطلب أعطاءه حجة استحكام بذلك فـكل من له معارضة يتقدم بها خلال شهر من تاريخ نشره

المحـكمة الشرعية بالطائف

١ - تعلن محكمة الطائف الشرعية ان عبدالله بن امين جيلانى تقدم اليها بطلب اخراج حجة استحكام لكامل انقاض الدارين المتلازقتين احداهما شرقية والاخرى غربية المقامة على الارض الممنوحة الكائنة بالمحلة الشرقية المحدودتين شرقا السبيل السالك الفاصل بينهما وبين انقاض ملك احمد بن سعد شرطة الطائف وبه باب الدار وغربا الشارع العام وبه باب الدار الثانية وشاما انقاض محمد امين جيلانى ويمنا انقاض ملك عبد رب الرسول الجيلانى وحيث طلب التحقيق واجابة طلبه فكل من له معارضة عليه مراجعة المحكمة فى مدة شهر من تاريخ نشره .

٢ - تعلن ان يحى زكريا خان تقدم اليها بطلب اخراج حجة استحكام لكامل انقاض الدار الكائنة بمحلة الشرقية المقامة على الارض الممنوحة المحدودة شرقا ملك ترغم البخارى وغربا بالشارع وبه باب الدار وجنوبا بملك عباس بن عبد الحميد بخارى وشاما بملك المنهى المـــذكور وحيث طلب التحقيق واجابة طلبه فكل من له معارضة عليـه مراجعة المحكمة المشار اليها فى خلال شهر من تاريخ نشره .

٣ - تعلن بان عمر بن عبدالكريم داغستانى انهى اليها قائلا ان من الجارى فى ملكى وتحت تصرفى كامل انقاض الدار الكائنـــة بالطائف بحارة السلامه المقامة على الارض العائدة للسيدة عيشه نائبة الحرم المحتوية على طابق واحد المحدودة شرقا انقاض الدار ملك ابراهيم عبد الجبار وغربا انقاض الدار ملك رشيد الشرقى وشاما السبل غير النافـذ وبه الباب فـكل من له معارضة فى المحدود المذكور عليه مراجعة المحكمة المشار اليها فى خلال شهر من تاريخ نشره .

لكل مثل قصة

جوع كلبك يتبعك

اول من قال ذلك ملك من ملوك حمير وكان غليظا على أهل مملكته يغصبهم اموالهم ويسلبهم ما فى ايديهم ، وقد سمعت امرأته أصوات الجياع فقالت، انى لأرحم هؤلاء لما يلاقون من جهد ونحن فى العيش الرغد وانى لأخاف عليك أن يصيروا سباعا وقد كانوا لنا اتباعا فرد عليها « جوع كلبك يتبعك »

فلبث بعد ذلك زمانا ثم اغزاهم فغنموا ولم يقسم بينهم شيئا فلما خرجوا من عنده قالوا لأخيه وهو أميرهم قدرت ما نحن فيه من الجهد ونحن نكره خروج الملك منكم اهل البيت الى غيركم فساعدنا على التخلص من أخيك بقتله ، واجلس مكانه، وكان قد عرف بغيه واعتداءه عليهم ، فاجابهم لى ذلك فوثبوا عليه وقتلوه

ومر عامر بن جذيمة وهو مقتول وقد سمع بقوله « جوع كلبك يتبعك » فقال « ربما اكل الكلب مؤدبه إن لم ينل شبعه »

المثل هذا وحى تفكير غاشم ومنطق عقلية معتسفة، فالجوع عدو الانسان والحيوان على السواء فالانسان اذا جاع تعرض للانحراف والزلل واختلت موازينه للحكم على الامور لذلك نهى الشرع أن يقضى القاضى وهو جوعان وهو ابتلاء يصبه الله على من يريد من عباده كما قال تعالى « ولنبلونكم بشىء من الجوع والخوف .» وبعض الحيوانات لا تقدم على العنف والشراسة الا اذا جاعت .

ثم ما الفائدة اذا تبعى كلب جائع ، والغرض من متابعته لى ان يحرسى ، فاذا رأى ما يسد جوعه وهو معى سيتركنى حتما ويذهب ليشبع جوعه وقد اتعرض لخطر وهو منصرف عنى انها صحبة زائفة ومرهونة بالحصول على ما يشبع لكى يتخلى عن صاحبه ، فما فائدة ذلك ؟

الجوع ألم يعتصر كيان الجسم فمن يسعى لتجويع انسان اوحيوان ليتبعه فلا بد انه مصاب بالسادية « وهى التلذذ بالم الفريسة » والا فلماذا الاساءة وايلام الآخرين والله قد كتب الاحسان فى كل شىء

لعل ما يفرضه العدل أن يكون المثل كما يأتى :

« أشبع كلبك يحرسك »

ابن حسن

المحكمة الشرعية بالطائف

تعلن بان محمد تاج كتبى الوكيل الشرعى عن عبدالحى بن عبدالله الدملوى انهى قائلا ان من الجارى فى ملك موكله وتحت تصرفه كاملا انقاض الدار الكائنة بمحلة قرى القائمة على الارض الحكر التابعة لاوقاف صفية هانم المحدودة شرقا السبل وغربا المسجد وشمالا الشارع وجنوبا الدار ملك موكله فكل من له معارضة فى المحدود المذكور فعليه مراجعة المحكمة المشار اليها فى خلال شهر من تاريخ نشره .

٨- أجوبة الأسئله الأربعة..

بقلم
احمد ياسين الخيارى

حيث استوفيت الأجوبة على الاسئلة الاربعة احب أن اذكر شيئا عن علم الوقف والابتداء فاقول:

هذا العلم عظيم وعظيم جداً ؛ أفرده بالتصنيف خلائق اذكر منهم على سبيل المثال لا الحصر الامام النحاس والامام الانبارى والامام الزجاجى والامام الدانى والامام العمانى والامام السجاوندى والامام السيوطى والامام الاشمونى وشيخ الاسلام زكريا الانصارى وغيرهم وغيرهم: وهو فن جميل جليل يعرف به كيف أداء القراءة وبه تعرف معانى القرآن وبه تستنبط الادلة الشرعية .

ولما كان الوقف على مواضع يتم المعنى عندها أو لا يتم ؛ ويقبح أو لا يقبح اصطلحت الائمة على وضع اسماء لهذه الوقوف تتفق مع حقيقتها الفعلية واختلفوا فى هذه الاسماء فمنهم من حصرها فى ثلاثة ومنهم من أوصلها الى خمسة ومنهم من جعلها أربعة ؛ وكل هذا باعثه الاجتهاد لايضاح الحقيقة للعموم

وقال الامام المحقق مرجع القراء فى انحاء الدنيا الامام بن الجزرى اكثر ما ذكر العلماء من اسماء الوقوف و قسامها لا يدخل تحت ضبط ولا ينحصر بشىء وأقرب ما قاله فى ضبطه هو أن الوقف ينقسم الى اختيارى واضطرارى لان الكلام إما أن يتم أو لا يتم . فان تم كان اختياريا وكونه تاما لا يخلو أما أن لايكون له تعلق بما بعده البتة لا من جهة اللفظ ولا من جهة المعنى فهذا الوقف يسمى تاما لتمامه المطلق يوقف عليه ويبتدأ بما بعده وأن لم يتم الكلام كان الوقف عليه اضطراريا وهو المسمى بالقبيح لا يجوز تعمد الوقف عليه الا لضرورة كانقطاع النفس ونحوه لعدم الفائدة أو لفساد المعنى وقد تكون بعض الوقوف أقبح من بعض ؛ وأما الابتداء فلا يكون الا اختياريا لانه ليس كالوقف تدعو اليه ضرورة فلا يجوز الا بمستقل بالمعنى موف بالمقصود

وقال صاحب المستوفى ؛ النحويون يكرهون الوقف الناقص فى التنزيل مع امكان التام فان طال الكلام ولم يوجد فيه وقف تام حسن الاخذ بالناقص للضرورة .

وهنا رغبت أن ألحق بالموضوع وقوف النبى صلى الله عليه وسلم فى القرآن الكريم وهى الوقوف السبعة عشر التى جمعها الشيخ الامام أبو عبدالله محمد بن عيسى المغربى والى القراء الكرام ذكرها مفصلة فيما يأتى

الاول : فى البقرة : قوله تعالى (فاستبقوا الخيرات) ، الثانى : فى البقرة أيضاً : قوله تعالى : (وما تفعلوا من خير يعلمه الله) ، الثالث فى آل عمران : قوله تعالى : (وما يعلم تأويله الا الله) ، الرابع : فى المائدة : قوله تعالى : (فأصبح من النادمين) ، الخامس : فى المائدة ايضا : قوله تعالى : (فاستبقوا الخيرات) ، السادس . فى المائدة أيضا : قوله تعالى : (ما ليس لى بحق) ، السابع : فى يونس: قوله تعالى : (أن أنذر الناس) ،الثامن فى يونس ايضا : قوله تعالى : (قل إى وربى أنه لحق) ، التاسع : فى يوسف . قوله تعالى (سبيلى ادعو الى الله) . العاشر : فى الرعد : قوله تعالى: (ويضرب الله الامثال) الحادى عشر : فى النحل : قوله تعالى : (والانعام خلقها) ، الثانى عشر : فى لقمان : قوله تعالى (لا تشرك بالله) ، الثالث عشر فى غافر : قوله تعالى (انهم اصحاب النار) الرابع عشر : فى النازعات قوله تعالى :(فحشر) ،الخامس عشر فى القدر : قوله تعالى : (خير من الف شهر) ، السادس عشر : فى القدر ايضا : قوله تعالى : (من كل أمر) ، السابع عشر : فى النصر : قوله تعالى : (واستغفره)

« يتبع »

للّه من شيم للعرب خالدة

لا يعشق المجد الا فتية المجد
ولا ينال العلا الا بنو الجد

تراه فى الافق هيانا بطلعتها
لا يعرف السأم من جهد ومن سهد

يجد فى عزمات الواثقين بها
يرنو اليها على قرب ومن بعد

يظل فى ليله سهران يرقبها
وفى النهار يرى فى قبة الحمد

وهكذا من يرى الانوار باهرة
يروح فى النور غرقانا على عمد

فمن تكن روحه فى الناس طاهرة
يبحث عن الطهر فى الانسام والورد

ومن تكن روحه فى الناس فاضلة
يبحث عن الفضل فى مصر وفى نجد

وفى العراق وفى البحرين منبته
وفى (السعيدة) ما يربو عن القصد

وفى الشآم وفى لبنان موطنه
وفى الحجاز عبير الفضل كالرند

اذا لقيت بنى عدنان قد دأبوا
على شهامتهم من غابر العهد

اذا لقيت بنى قحطان يدفعهم
وفاؤهم للعلا من هبة المهد

فقل سلام بنى قومى لكم ابدا
ورحمة لكم فى جنة الخلد

* * *

تحية نسمات الصبح تحملها
فواحة العطر من سامى الى فهد (١)

انى لأعشق مجد الناس كلهم
فى الشرق والغرب فالامجاد بالفرد

لكن للعرب بين الناس ميزتهم
بأهم درر فاقوا على الصلد

يا حبذا أمة الدر معدنها
وحبذا أمة تحيا على الرشد

* * *

لله من شيم للعرب خالدة
جلت عن الكذب والبهتان والنقد

المكرمات وفعل البر مبدؤهم
وانهم دائما يوفون بالوعد

وجرهم ما له فى الدهر من أرب
الا المعيشة فى صفو وفى رغد

هذاؤهم نجدة الملهوف من كرب
وعزهم عزة فاقت عن الجحد

آباؤهم مضرب الامثال من قدم
ونخرهم ما له فى الناس من ند

هذى الفضائل فى الصحراء مخبؤها
وعفة الطهر فى ليل وفى هند

حلب — محمد سامى عجمى

(١) هذه التحية موجهة الى السيد فهد المارك صاحب كتاب « من شيم العرب »

باله ستيك الماكياج كريم الجديد

انتاج ماكس فاكتور هوليود

ريال ٣ فقط

أصبغ الماكياج بمحلات

حسين بكرى قزاز - باب الزيادة - بمكة

طلب موظف

تعلن المفوضية الالمانية عن حاجتها الى مترجم للعمل فى القسم التجارى لديها . ويشترط فى المتقدمين لهذه الوظيفة ان يكونوا من الرعايا السعوديين وان يجيدوا اللغة الانجليزية اجادة كافية . يجب ان تقدم الطلبات شخصيا فى اقرب وقت ممكن الى المفوضية الالمانية وتقبل يوميا بين الساعة ٣ الى ٤ صباحا (بالتوقيت العربى) ماعدا ايام الجمع والآحاد .

أتاريك كولمان وكولماكس الاصلية

المفضلة لدى الجميع لقوتها ومتانة صنعها وقلة صرفها للوقود بدافور وبدون دافور وجميع قطع غيارها موجودة .

مطابخ كولمان وكولماكس الاصلية بعين واحدة واثنين وثلاثة، قواء اتريك ماركة كولمان ابوشمس الأصلى لاحظوا الماركة واحذروا التقليد

مكيفات كولمان قوة حصان واحد

بمحلات أحمد ومحمد صالح كعكى مكة - جدة - الطائف - الرياض

وكلاء الشركة للمملكة العربية السعودية

دار للايجار

دار بمكة واقعة فى المسفلة بالمسيال بجانب دار احمد عبد اللطيف كردى المطوف مكونة من ديوان بمنافعه وقبوفوقه مقعد بمنافعه وسطحين المراجعة لدى احمد عبد اللطيف كردى المطوف بالمسفلة المسيال .

وظائف شاغرة

تعلن وزارة الدفاع والطيران انه يوجد فى مدرسة البكيرية العسكرية الوظائف التالية شاغرة .

الوظيفة	الرتبة	الراتب ريال
محاسب	صنف ثالث	٧٠٠
محرر	,, ,, ,,	٧٠٠
مأمور مستودع وضابط اعاشة	صنف رابع	٥٥٠
كاتب آلة	,, ,, ,,	٥٥٠

فكل من يأنس فى نفسه الكفاءة والمقدرة فليتقدم بطلبه الى شعبة المدارس العسكرية بالطائف لاجراء اللازم نحو تعيينه على ضوء الشهادات التى يحملها ويشترط فى الراغب ان يكون سعودى الجنسية

من وزارة المالية والاقتصاد الوطنى

عن اجور عقار الدولة لعام ١٣٧٦ هـ

تعلن وزارة المالية والاقتصاد الوطنى لعموم مستأجرى عقار الدولة بان ايجار عام ١٣٧٦ هو طبقا لايجارها عام ١٣٧٥ هـ وان على المستأجرين مراجعة قسم التحقق بوزارة المالية بمكة والفروع المالية فى الجهات الاخرى لدفع الاجرة المطلوبة وذلك فى خلال المدة الواقعة بين نشر هذا الاعلان ، اليوم السابع من شهر ربيع الاول ١٣٧٦ هـ ومن يتأخر عن اتمام عملية الاستئجار فسيجرى تأجير مايشغله على الغير .

فرصة ذهبية

ان مصانع هنكل الألمانية التى ادهشت العالم بمنتوجاتها السحرية هى التى انتجت مسحوق الصابون (برسيل) ومسحوق (ويب) ذى الرائحة الزكية ومسحوق (برول) الخاص بغسل الاصواف والمفروشات وحلافه والمسحوق العجيب (اتا) الذى ينظف كل شىء ويلمعه كالذهب والفضة والمعدن والنحاس والكوالندى والتوتوة والشنكو والبلور والزجاج وجميع المعادن الاخرى وليس مايضاهى (اتا) فى تنظيف الحمامات والمغاسل والمرمر وهو المفضل فى عموم المصانع والمبارك والمطابخ لمفعوله السحرى فى ازالة الاوساخ والزيوت من الأيدى والأجسام : تجدوا طلباتكم فى اشهر دكاكين البقالة فى عموم المملكة ولدى الوكيل بمكة المشرفة .

أمين شاولى وأولاده بشارع سويقة الجديدة بالقشاشية تلفون ٧٤٣ صندوق البريد ٢٧٤ البيع بالجملة والقطاعى بأسعار لاتزاحم وتنزيل خاص لأصحاب الكميات التجارية والتجربة اكبر برهان .

اخطار

من المديرية العامة للجمارك

بناء على التصفية القائمة فى جمرك مطار جدة لكافة الطرود الموجودة بالمستودع فان المديرية العامة للجمارك تخطر جميع الشركات والتجار والمستوردين الذين لهم طرود فى مستودع جمرك المطار المراجعة واتمام معاملاتها المخولة لاستلامها وذلك فى خلال المدة الواقعة بين نشر هذا الاعلان واليوم الثلاثين من شهر صفر الحالى .

وفى حالة انتهاء هذه الفترة دون المراجعة والتخليص فانه ستطبق فى هذه الطرود مقتضيات نظام الجمرك فورا .

مناقصه مهمات سكنية

تعلن وزارة الزراعة انها فى حاجة الى مهمات سكنية لوحدات الجراد فعلى كل من يرغب فى تأمينها عليه مراجعة مكتب مكافحة الجراد بالبغدادية امام ديوان مجلس الوزراء للاطلاع على البيانات والشروط والمواصفات والعينات اللازمة مع تقديم العطاء داخل الظرف المختوم فى ميعاد غايته يوم الخميس ٢٩-٢-٧٦ وستفتح العطاءات فى يوم السبت (١) ربيع الاول ٧٦ .

تمديد

مناقصة شركة الاسمنت السعودية المحدودة بجدة

بناء على رغبة عدد كبير من المقاولين - يسر شركة الاسمنت المحدودة ان تمدد المناقصة الخاصة بالاساسات والمبانى اللازمة لمصانعها حوالى الكيلومتر (١٣) طريق المدينة المنورة لمدة تنتهى فى ٢٠ صفر ١٣٧٦ هـ

١ - حوالى ١٤٠٠٠ متر مكعب حفريات من (٠) الى ٥ ر٢ متراً

٢ - « ١٤٠٠٠ متر مكعب حفريات من ٥٠ ر٢ الى ٥ ر٥ متراً

٣ - « ٦٩٠٠ متر مكعب خرسانة مسلحة للأساسات

الاسمنت المطلوب حوالى ٢٤٠ كيلوجرام للمتر المكعب

٤ - « ٤٦٠٠ متر مكعب خرسانة مسلحة

الاسمنت المطلوب ٣٠٠ كيلو جرام للمتر المكعب

٥ - « ٢٢٠٠٠ متر مربع مبانى مختلفة

الحديد المطلوب حوالى ٥٠٠ طن مختلفه الاحجام - والاسمنت المطلوب حوالى ٢٩٠٠ طن

وللحصول على أى معلومات اضافية - الرجاء مراجعة الشركة امام بيت ارامكو - شارع الملك عبد العزيز - بجدة

ويرجى من المقاولين المتقدمين للاشتراك فى هذه المناقصة تقديم عطاءاتهم بسعر المتر المكعب للحفريات والمتر المكعب للخرسانة المسلحة والمتر المربع للمبانى فى ظروف مختومة بالشمع الاحمر وايداعها شخصيا او بالبريد المسجل لمكتب الشركة .

وستفرز العطاءات بواسطة مجلس ادارة الشركة الذى له قبول اورفض اى عطاء دون ابداء الاسباب وسوف يعلن المقاول الذى ترسو عليه المناقصة والله ولى التوفيق .